



“Idoneità lavorativa nel settore trasporti: idoneità alla mansione e sicurezza di terzi”

Gianluca Ceccarelli

29 gennaio 2024

9:00-17:00

Milano - Aula Magna Clinica del Lavoro



Alla fine del XIX secolo le imprese ferroviarie erano ancora sostanzialmente ferme all'epoca pre-unitaria, e con loro i relativi servizi sanitari.

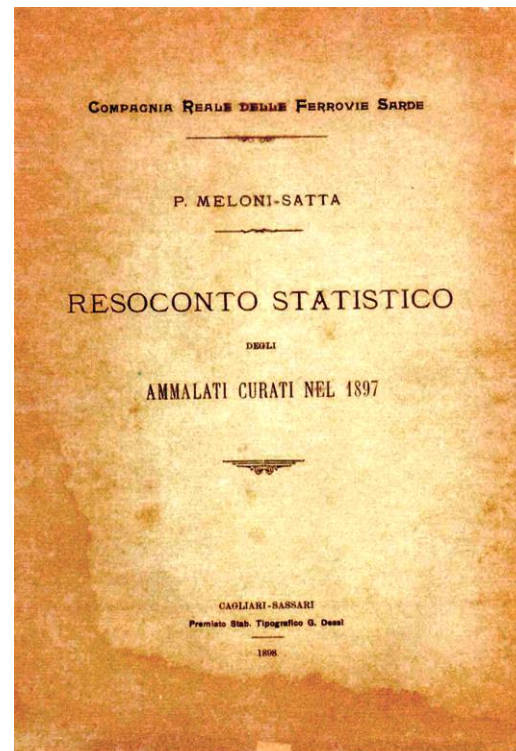

Nel 1905 nasce la
«Amministrazione autonoma delle Ferrovie dello Stato»
che unifica le tratte ferroviarie preesistenti



Nel 1907 nasce il Servizio Sanitario delle Ferrovie dello Stato che unifica i preesistenti servizi sanitari che vengono assoggettati ad una gestione coordinata su tutta la nuova azienda

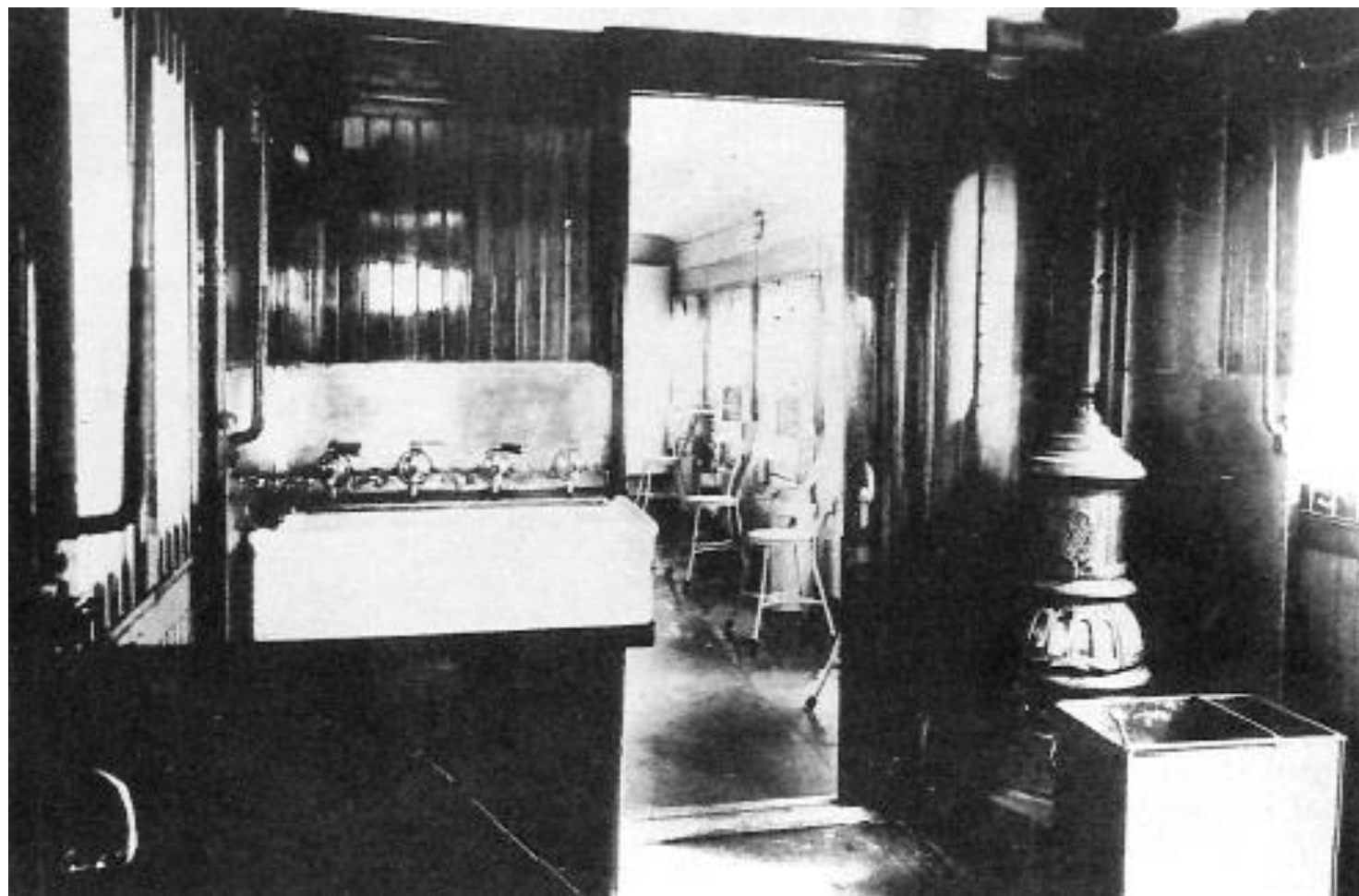



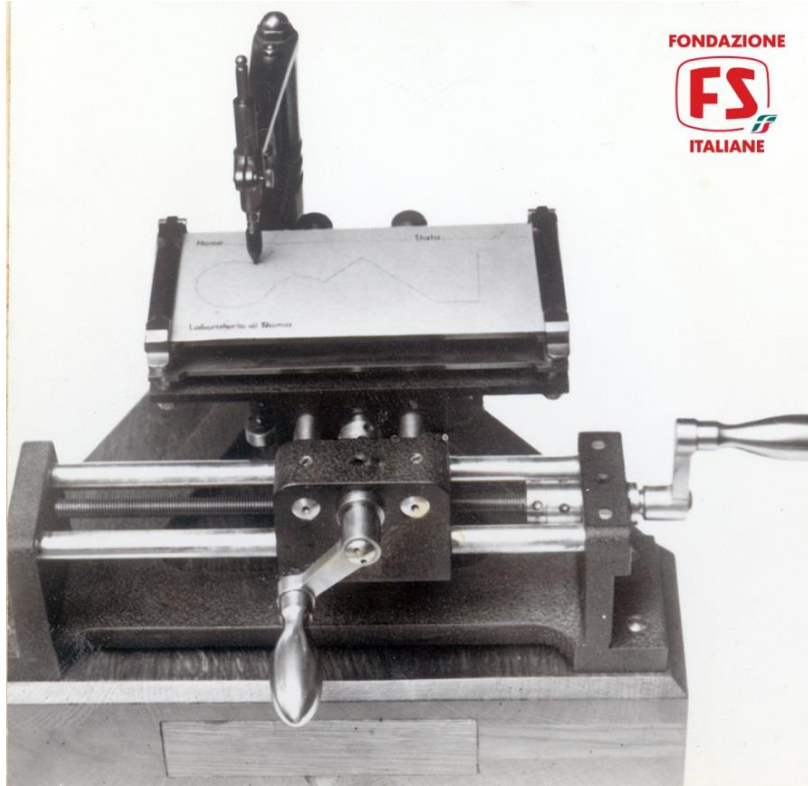



FONDAZIONE
FS
TRIESTE



FONDAZIONE
FS
TRIESTE

Tipo di idoneità	Soggetti interessati	Soggetti certificatori	Riferimenti normativi
IDONEITA' PSICOFISICA ALLA GUIDA	Soggetti che devono conseguire o rinnovare patente di guida	Medici ex art. 119 c. 2 D. Lgs. n. 285/92 e art. 23 L. n. 120/10	D. Lgs. n. 285/92 D.P.R. n. 495/92 Legge n.120/10 D. Lgs. n. 59/11
	Addetti al trasporto pubblico	Direzione Sanità R.F.I. Gruppo FS Strutture del S.S.N.	D.M. 88/99
IDONEITA' FISICA E PSICOATTITUDINALE ALLA SICUREZZA DEL'ESERCIZIO FERROVIARIO	Personale FS e Società operanti su Infrastruttura ferroviaria nazionale e su Navi RFI	Direzione Sanità R.F.I. Gruppo FS	D.M. 206/81 D.M. 158 T /86 O.S. 110/93 Del. N.15/00 Disp. n.55/2006 D.Lgs. 247/2010 Regolamento di esecuzione UE n. 773/2019
Idoneità alla mansione specifica	Lavoratori del comparto a sorveglianza sanitaria	Medico competente	D. Lgs. 81/08 e s.m.i

Considerazioni sulla SS per Rischi non Normati

Il MC collabora alla valutazione dei rischi

- Direttiva 89 / 391 CEE
- D. Lgs. 81 / 08 e smi
- Interpello 11 2016 alla Commissione Consultiva Permanente
- Circolare dell' Ispettorato Nazionale del Lavoro n. 3 del 2017 avente per oggetto le “ Indicazioni operative sulle sanzioni da applicare in caso di omessa sorveglianza sanitaria”
- Delibera N 421 del 16-04-2018 Regione Toscana
«Indicazioni per i medici competenti e per le commissioni esaminatrici dei ricorsi ex art. 41 comma 9 [D.Lgs. 81/08](#)»
- “Primo Documento di Consenso sulla Sorveglianza Sanitaria” della Consulta Interassociativa Italiana per la Prevenzione Gennaio 2020
- Decreto Legge 4 maggio 2023, n. 48, Capo II, art. 14, comma 1, punto a)

- Lavori che comportino rischio generico aggravato di infortuni
- Stress termico
- Lavoro in quota (> 2 mt di altezza)
- Lavori pesanti comportanti carichi metabolici medio-elevati anche in relazione ai parametri microclimatici dell'ambiente di lavoro e alle caratteristiche individuali del soggetto
- Lavoro con impegno visivo ravvicinato
- Lavoro in ambiente iperbarico
- Rischi organizzativi legati al contenuto del lavoro (es.: occupazioni con rischio di burn-out, ecc.) e/o al contesto del lavoro ovvero alle modalità dell'organizzazione (lavoro a turni, ecc.)
- Movimenti ripetitivi per gli arti, lavori comportanti la fissità posturale
- Attività con impegno della voce
- Conduzione automezzi aziendali

Perseguire l'omogeneità nei giudizi di idoneità

- La definizione dei fattori di rischio
- La visita deve terminare sempre con l'espressione di un giudizio
- Chiarezza
- Le difformità dei moduli di trasmissione del giudizio
- Il rispetto della riservatezza dei dati
- L'acquisizione della documentazione
- L'evidenza scientifica
- I giudizi con Piano di Lavoro Personalizzato
- Il Disability Management

Grazie mille per la vostra cortese attenzione

