



Amianto: Il ruolo della ATS parte sanitaria

**AMIANTO: IL RUOLO DEL RAPPRESENTANTE DEI
LAVORATORI PER LA SICUREZZA**

5 maggio 2016

ATS Città Metropolitana di Milano
Prevenzione e sicurezza negli ambienti di lavoro
B.Magna



Registri e registri.....

- Registro di esposizione: previsto dall'articolo 260 del D.Lgs. 81
- Registro degli esposti e degli ex esposti: DRG 2007 Regione Lombardia
- Registro mesoteliomi: DLgs. 277/91 e DPCM 308/2002
- Relazione annuale articolo 9 legge 257
- Allegato 3 B articolo 40: DLgs. 81/2008

Sistema Socio Sanitario



Regione
Lombardia

ATS Milano
Città Metropolitana

Registro di esposizione art. 260 del DLgs. 81



- Chi lo istituisce? Datore di lavoro
- Quando? Superamento del valore limite indicato nell'articolo 251 e qualora si verificano eventi non prevedibili o incidenti che possono comportare un'esposizione anomala
- Il registro è temporaneo: lo scopo è quello di far rientrare l'esposizione nei limiti
- Il registro va inviato alla ASL (ATS) e all'INAIL (ex ISPESL)

Registro degli esposti ed ex esposti DGR 2007 Regione Lombardia

- Chi lo gestisce? La ASL ora ATS
- Chi viene iscritto? Soggetti esposti od ex esposti ad amianto suddivisi in diverse classi di esposizione
- Il registro ha solo finalità epidemiologiche e prevenzionali. NON HA finalità previdenziali e assicurative.

Registro esposti - ex esposti ex ASL Milano



- 524 soggetti: 134 donne, 390 uomini
- Intensità di esposizione:
 - Alta 36%
 - Media 54%
 - Bassa 8%
 - Non indicata 2%
- Alcune aziende contano decine e centinaia di iscritti

Relazione annuale articolo 9 legge 257



- Le imprese che hanno effettuato lavori di bonifica amianto devono inviare alle ASL entro fine febbraio una relazione sui lavori svolti in precedenza
- Le relazioni contengono anche i nominativi dei lavoratori che hanno svolto i lavori e il tempo di impegno

Relazione annuale articolo 9



- Nel 2015:
 - 40 imprese con sede ex ASL Milano (imprese di bonifica amianto)
 - 308 lavoratori

Allegato 3 B articolo 40

- Ogni anno i medici competenti trasmettono attraverso un portale dedicato la relazione sull'attività di sorveglianza sanitaria svolta l'anno prima
- Tra i rischi è prevista anche l'esposizione ad amianto
- Nel nostro territorio nel 2014
 - 40 aziende per 320 lavoratori esposti
 - Si tratta di aziende edili.....ma non solamente

Sistema Socio Sanitario



Regione
Lombardia

ATS Milano
Città Metropolitana

Relazioni 2014 sorveglianza sanitaria: mappatura dei rischi (dato nazionale)

Descrizione rischio	Totale soggetti	Totale lavoratori sottoposti
Movimentazione manuale dei carichi	4.268.814	3.118.050
Sovraccarico biomeccanico arti superiori	1.544.684	1.252.310
Agenti chimici	2.011.773	1.596.949
Agenti cancerogeni e mutageni	119.203	105.251
Amianto	15.017	15.473
Silice libera cristallina	37.674	36.905
Agenti biologici	1.935.007	1.246.824
Videoterminali	3.007.845	1.108.119
Vibrazioni corpo intero	700.233	600.692
Vibrazioni mano braccio	819.023	718.879
Rumore	2.142.755	1.816.354
Radiazioni ottiche artificiali	153.895	122.159
Radiazioni ultraviolette naturali	120.759	112.162
Microclima severo	781.215	519.487
Infrasuoni	3.458	4.648
Ultrasuoni	6.814	5.110
Atmosfere iperbariche	2.506	3.937
Lavoro notturno (D. lgs. 66 del 2003 2113/2004) > 80 gg l'anno	736.037	463.572
Altri rischi evidenziati nella valutazione dei rischi	3.532.015	2.292.509

Censimento materiali contenenti amianto

- Più di 6 mila siti con materiali contenenti amianto
- Molti di questi siti sono stati bonificati nel tempo: rimossi più di 42 mila tonnellate

AMIANTO: IL RUOLO DEL RAPPRESENTANTE DEI LAVORATORI PER LA SICUREZZA



AMIANTO: IL RUOLO DEL RAPPRESENTANTE DEI LAVORATORI PER LA SICUREZZA

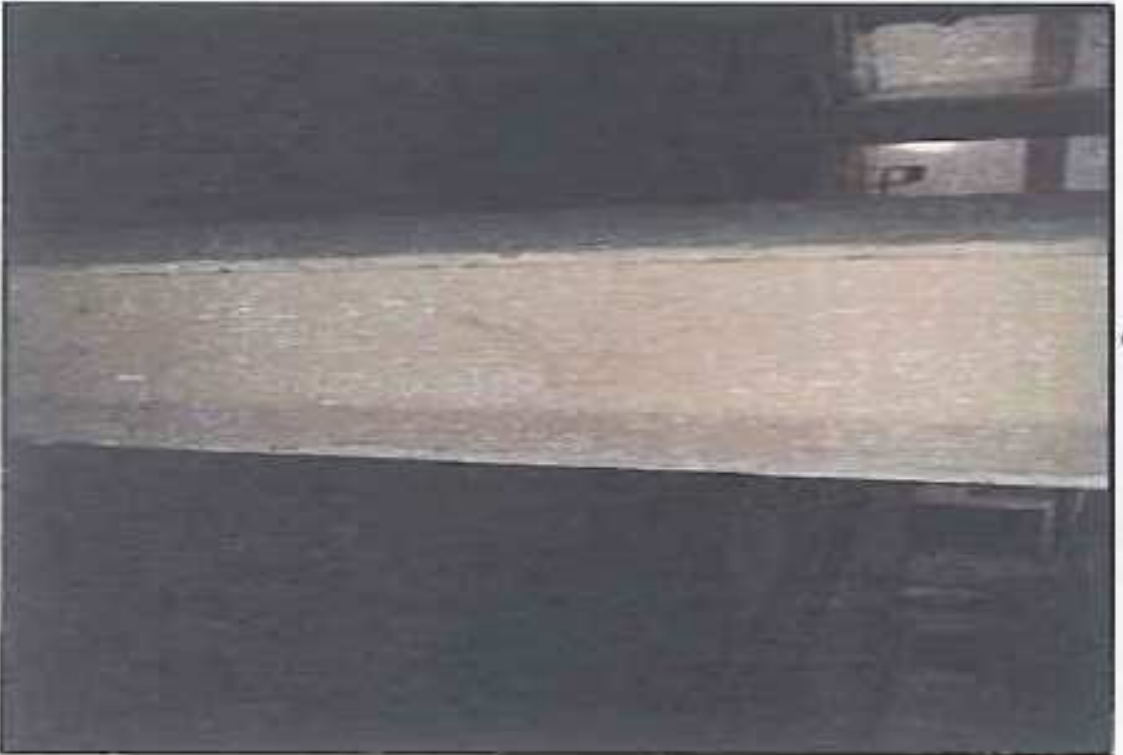

sistema socio Sr



Regione
Lombardia

ATS Milano
Città Metropolitana





Mesoteliomi

A Somministrazione di questionari (anamnesi guidata) ai pazienti affetti da tumore residenti nel nostro territorio o ai familiari (scheda COR uguale in tutta Italia) se l'esposizione professionale risulta anche solo sospetta si provvede direttamente ed in tempi brevi agli adempimenti medico legali previsti (relazione inchiesta MP a INAIL, a soggetto o familiari, a Procura)

B Indagini e trasmissione di dati e informazioni in possesso del Servizio relative alla possibile esposizione al rischio specifico nelle aziende del territorio di nostra competenza anche a sostegno delle cause penali e civili

Sistema Socio Sanitario



Regione
Lombardia

ATS Milano
Città Metropolitana

Questionari mesoteliomi



anno	n.
2011	64
2012	59
2013	59
2014	82
2015	102
TOT	366

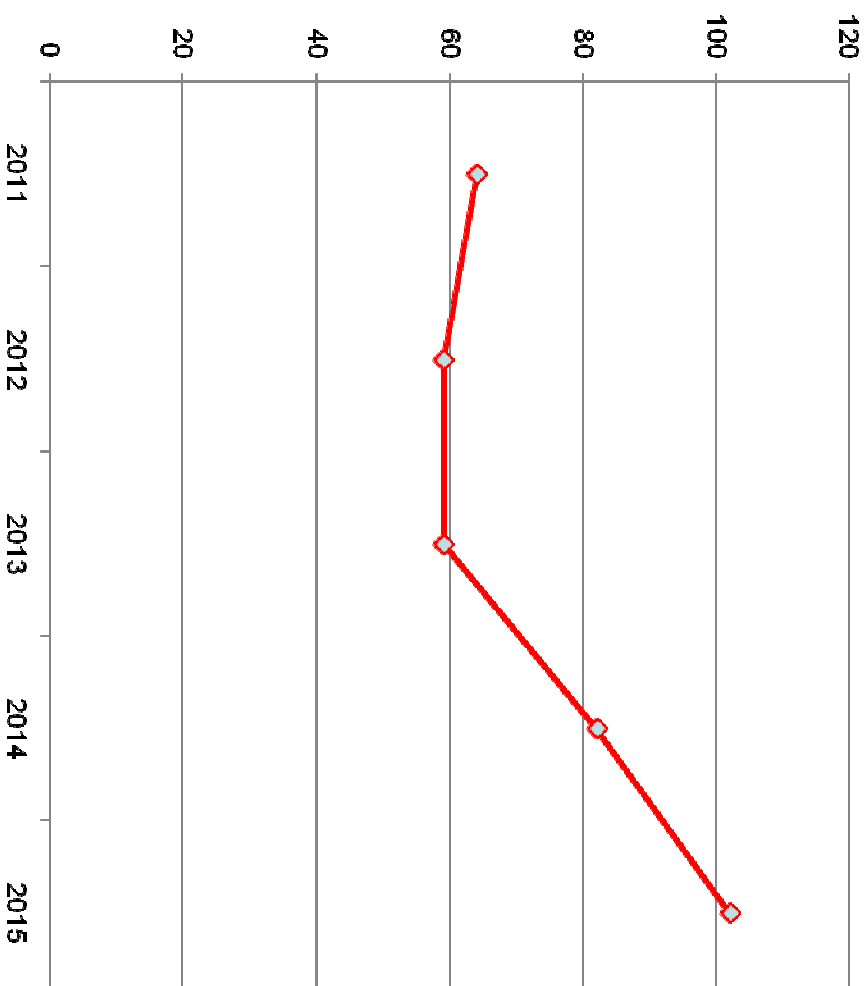

Indagini per patologie da amianto



- Sono 60 - 70 all'anno
- Ricostruzione del nesso per ogni singolo caso
- Ricostruzione del ciclo di lavoro e dell'esposizione
- Collaborazione con l'autorità giudiziaria nei procedimenti penali e civili



CONCLUSIONI

- Attenzione nei cantieri amianto
- Collaborazione con Clinica del Lavoro per la sorveglianza sanitaria esposti ed ex-esposti (certificazione, incontri...)
- Collaborazione con Clinica del Lavoro (COR-Registro Mesoteliomi) per tutti i casi segnalati
- Incontri con RLS e lavoratori su questo tema